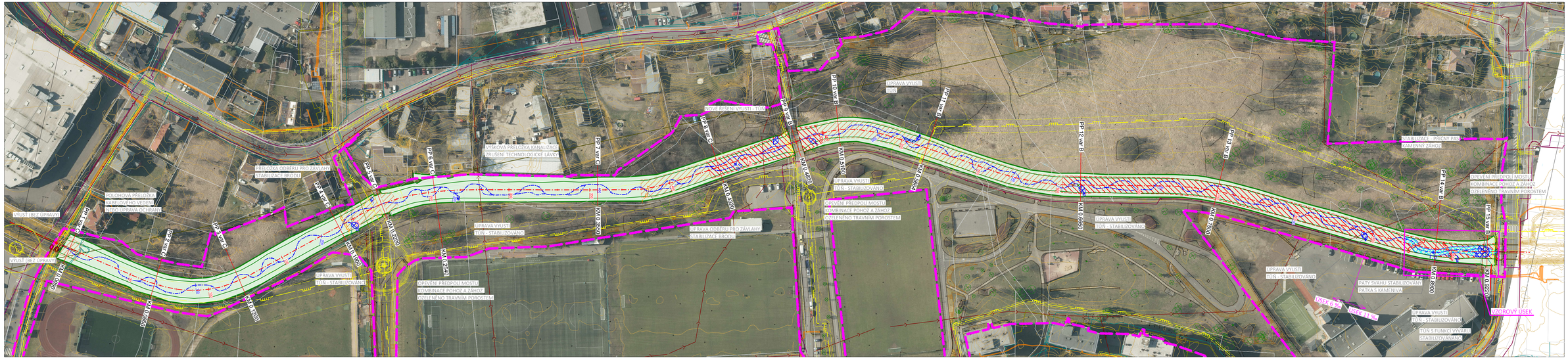

LEGENDA - SOUČASNÝ STAV

- HRANICE ZÁMĚRU
- KATASTR NEMOVITOSTÍ
- OSA SLOŽENÉHO PROFILU VODNÍHO TOKU
- TERÉNNÍ HRANY SOUČASNÝ STAV
- LÁVKY, PROPUSTKY A ZPEVNĚNÉ PLOCHY V KORYTĚ
- ZPEVNĚNÉ PLOCHY - KOMUNIKACE
- VRSTEVNICE (INTERVAL 0,2 m)

LEGENDA - IS

- IS - VEŘEJNÉ OSVĚTLENÍ
- IS - ELEKTŘINA VN
- IS - KANALIZACE
- IS - PLYNOVOD
- IS - SDĚLOVACÍ KABEL
- IS - VODOVOD
- IS OCHRANNÁ PÁSMA

LEGENDA - SOUČASNÝ STAV

- OSA REVITALIZOVANÉHO KORYTA (KYNETY)
- ROZSAH REVITALIZOVANÉ NIVY
- OPEVNĚNÍ TĚŽKÉ KAMENIVO
- OPEVNĚNÍ KAMENIVO - POHOZ
- VODNÍ PLOCHY - TŮNĚ
- VYZNAČENÍ PŘELOŽEK IS

KONCEPT K PROJEDNÁNÍ

Autorizace:	Ing. Martin Suchanda	**Design for Landscapo, s.r.o.** Halasova 895, Třinec 456 03
Zpracoval:	Ing. Martin Suchanda	
Území:	Město: Jablonec nad Nisou [563510] Katastrální území: Mšeno nad Nisou [656135], Rýnovice [656101]	
Objednatel:	Statutární město Jablonec nad Nisou Mírové náměstí 19, 466 01	
Záměr:	**Vodohospodářská studie proveditelnosti revitalizace části toku Bílé Nisy v Jablonci nad Nisou**	Datum: 20.1.2025
		Stupeň dok.: STUDIE
		Formát: 1050 x 297 mm
Výkres:	**C.3.a Situační výkres nového stavu varianta "A"**	Měřítko: 1: 1 000
		Paré: